

Présentation du projet d'extension du site Ramsar et consultation du comité de pilotage

Comité de pilotage « Etang et forêt de
Mittersheim, cornée de Ketzling »

11 décembre 2018

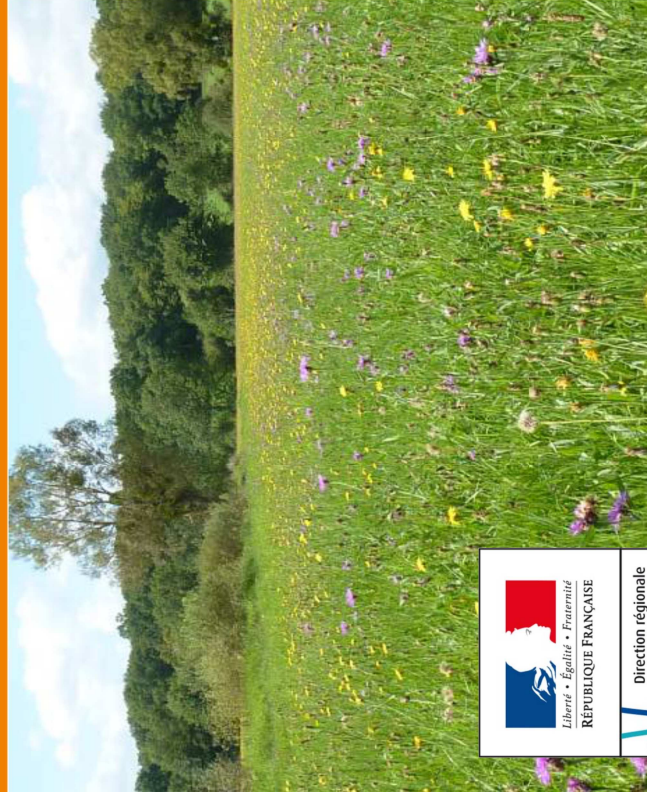

Rappel sur le réseau Ramsar

La France a ratifié le traité en 1986 : elle s'engage sur la scène internationale à préserver les zones humides de son territoire.

- Aujourd'hui 48 sites en métropole et outre-mer
- Organisation d'un séminaire annuel
- Animation par le secrétariat Ramsar France, en particulier l'organisation de la journée mondiale des zones humides
2019 : ZH et changement climatique
- Label Ville des Zones Humides pour récompenser les communes prenant des mesures pour protéger leurs zones humides urbaines

Rappels sur le projet d'extension

- **Objectif prioritaire dans la charte du PNRL validée en 2015**
- **Revalidation lors du conseil syndical du 16 novembre 2015**
- **Présentation à ce COPIL le 10 décembre 2015**
- **Inscription dans la convention d'objectifs entre le PNRL et la communauté de communes de Sarrebourg Moselle sud**
- **Envoi d'un courrier aux communes en 2017**
- **Mise à jour de la fiche descriptive en cours**

Conséquences du label

- **Reconnaissance internationale du territoire**
- **Pas de crédits supplémentaires liés directement à ce label**
- **Engagement à préserver les milieux humides du territoire et mise en place d'un plan de gestion**
- **Mise à jour de la fiche descriptive Ramsar tous les 6 ans**

Zone humide RAMSAR : Étangs de Lindre, Pays des étangs et vallée de la Seille

Légende :

- RAMSAR - Étangs de Lindre, Pays des étangs et vallée de la Seille
 - RAMSAR - ancien périmètre - Étangs du Lindre, forêt du Romersberg et zones voisines
 - PNR de LORRAINE
- Sites Natura 2000 :**
- Complexe de l'étang de Lindre, forêt de Romersberg et zones voisines
 - Étang et forêt de Mittersheim, cornée de Ketzling
 - Vallée de la Seille (secteur amont et petite Seille)
- ZNIEFF2 :**
- Pays des étangs
 - Vallée de la seille de lindre a marly

Localisation du site



Zoom sur le site Etang et forêt de Mittersheim, cornée de Ketzling

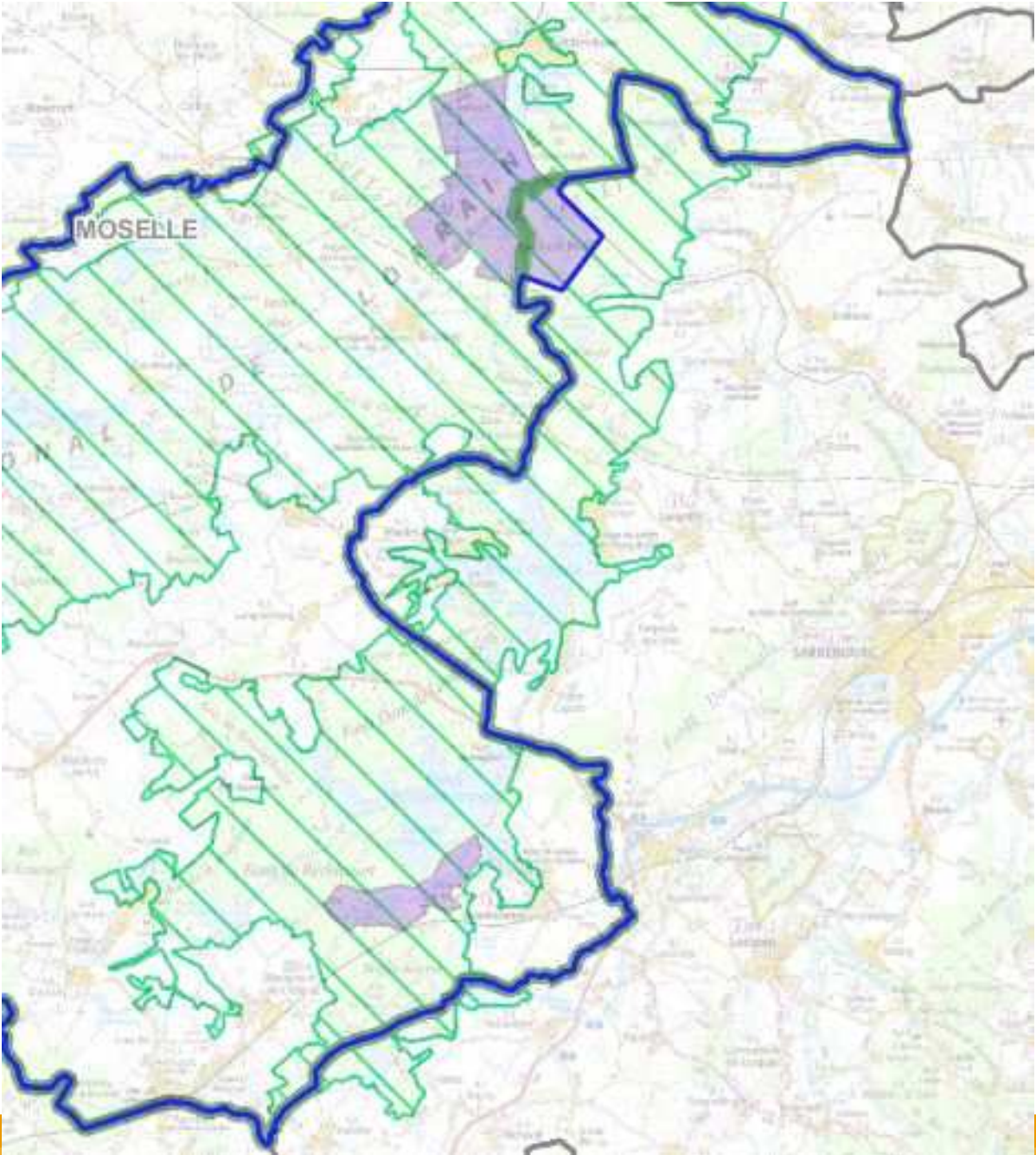

Consultation

- Questions et remarques
- Vote du Copil pour intégrer le nouveau périmètre Ramsar

Merci de votre attention

julie.kubiak@developpement-durable.gouv.fr