



SITE NATURA 2000

« Vallée de l'Esch, d'Ansauville à Jézainville »



Quand l'Homme s'engage pour la biodiversité

Comité de pilotage du 18 décembre 2015



Ordre du Jour :

Natura 2000, qu'est-ce que c'est?

Les enjeux du site

Les actions menées

Désignation d'un président de Copil

Les projets à mener en 2016

Site Natura 2000 de la Vallée de l'Esch

Natura 2000 qu'est-ce que c'est ?

Natura 2000 qu'est-ce que c'est ?

Directive « Oiseaux » de 1979

Directive « Habitats » de 1992

L'objectif

« Assurer le maintien ou le rétablissement d'un état de conservation favorable pour les habitats naturels et les espèces de la flore et de la faune sauvage reconnus d'intérêt européen. »

L'ambition

« Concilier la préservation de la biodiversité et les activités humaines sur ces territoires, dans le cadre d'un objectif de développement durable. »



Site Natura 2000 de la Vallée de l'Esch

Une politique européenne et nationale

Un **site Natura 2000** =

- un territoire délimité
- une liste d'habitats et/ou d'espèces d'Intérêt européen

Un site est validé par un arrêté ministériel

Le Copil est validé par arrêté préfectoral

L'opérateur/animateur est désigné par le Copil

Un cadre de vie préservé

Un territoire prioritaire

Des moyens financiers (contrats, mesures agro-environnementales)

Des moyens humains = une équipe, un animateur

Une reconnaissance, un label, atout pour le développement?

Un outil d'animation du territoire



Site Natura 2000 de la Vallée de l'Esch

LA DEMARCHE

L'exception française : avant tout le choix de la concertation

- Un Comité de pilotage,
- Des groupes de travail,
- Une structure opératrice ou animatrice

L'originalité française : le choix de la contractualisation

Une démarche volontaire, des outils incitatifs

NATURA 2000 EN CHIFFRES

- 12,5 % du territoire français
- 7% du territoire régional (87 sites)
- 14 % du territoire du Parc Naturel Régional (16 sites)



Les contrats Natura 2000

Le contrat Natura 2000 est **une démarche volontaire et active** qui permet aux propriétaires ou gestionnaires, de s'engager concrètement dans un programme d'actions en faveur des habitats et des espèces d'intérêt communautaire.

Le contrat n'est pas une prime. Il n'a pas pour objectif d'apporter une plus-value financière mais permet d'inciter à la mise en œuvre d'une action voire de compenser un manque à gagner.

Les contrats sont basés sur **des cahiers des charges type**, nationaux ou régionaux :

❖ *Tous milieux:*

- **circulaire du 27 avril 2012 relative à la gestion contractuelle des sites Natura 2000**

❖ *Milieu forestier :*

- **arrêté préfectoral du 22 août 2012 relatif aux conditions de financement ses mesures de gestion des milieux forestiers dans le cadre des contrats Natura 2000**

LES OUTILS

En forêt

F22712 - Dispositif favorisant le développement de bois sénescents

F22716 - Prise en charge du surcoût lié à la mise en œuvre d'un débardage alternatif

F22706 - Chantier d'entretien et de restauration des ripisylves, de la végétation des berges et enlèvement raisonné des embâcles

F22702 - Création ou rétablissement de mares forestières

F22701 - Création ou rétablissement de clairières ou de landes

F22705 - Travaux de marquage, d'abattage ou de taille sans enjeu de production

F22717 - Travaux d'aménagement en lisière étagée

LES OUTILS

Milieux en déprise

A32301P – Chantier lourd de restauration de milieux ouverts par débroussaillage

A32305R – Chantier d'entretien des milieux ouverts par gyrobroyage ou débroussaillage léger

A32309P – Création ou rétablissement de mares ou d'étangs

A32309R – Entretien de mares ou d'étangs

A32306P – Réhabilitation ou plantation de haies, d'alignements d'arbres, d'arbres isolés, de vergers ou de bosquets

A32306R – Chantier d'entretien de haies, d'alignements d'arbres, d'arbres isolés, de bosquets ou de vergers

A32304R - Gestion par une fauche d'entretien des milieux ouverts

A32303R - Gestion pastorale d'entretien des milieux ouverts dans le cadre d'un projet de génie écologique

A32303P – Équipements pastoraux dans le cadre d'un projet de génie écologique

LES OUTILS

Milieux aquatiques

A32310R – Chantier d'entretien mécanique et de faucardage des formations végétales hygrophiles

A32316P - Chantier de restauration de la diversité physique d'un cours d'eau et de sa dynamique érosive

A32317P - Effacement ou aménagement des obstacles à la migration des poissons dans le lit mineur des rivières

A32319P - Restauration de frayères

A32314P – Restauration des ouvrages de petite hydraulique

A32314R – Gestion des ouvrages de petite hydraulique

A32311P– Restauration de ripisylves, de la végétation des berges et enlèvement raisonné des embâcles

LES OUTILS

Milieux anthropiques et nature ordinaire

A32323P – Aménagements artificiels en faveur des espèces justifiant la désignation d'un site

A32324P – Travaux de mise en défens et de fermeture ou d'aménagements des accès

F22713 - Opérations innovantes au profit d'espèces ou d'habitats

A32306P – Réhabilitation ou plantation de haies, d'alignements d'arbres, d'arbres isolés, de vergers ou de bosquets

A32306R – Chantier d'entretien de haies, d'alignements d'arbres, d'arbres isolés, de bosquets ou de vergers

A32320P et R – Chantier d'élimination ou de limitation d'une espèce indésirable

Site Natura 2000 de la Vallée de l'Esch

Richesses et enjeux du site



Site Natura 2000 n° ZSC n° 4100240 "Vallée de l'Esch d'Ansauville à Jézainville"



Ministère de l'Écologie, du Développement durable, des Transports et du Logement



Occupation du sol dans le site Natura 2000 de la vallée de l'Esch

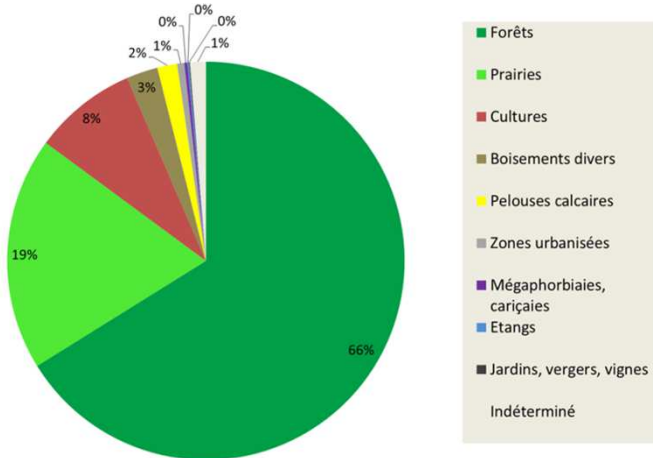

1774 ha
18 communes
3 communautés de communes

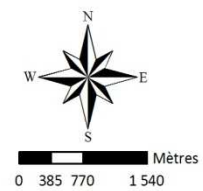
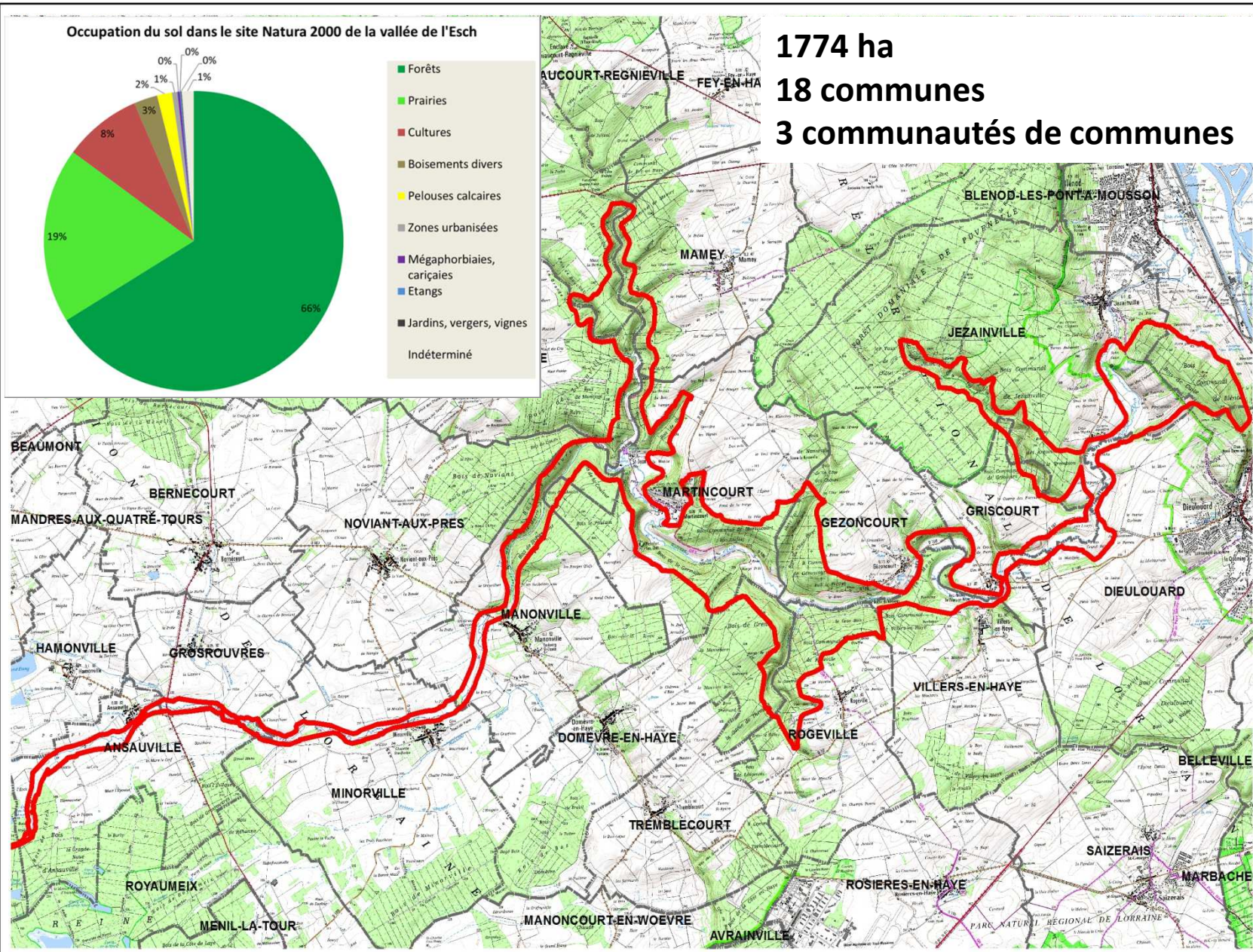

Réalisation : ©PNRL - IC - Tous droits réservés - 2013
©IGN BD ORTHO® - RGE - LSU N° 9877/IGN/MEDAD200

Site Natura 2000 de la Vallée de l'Esch

10 habitats d'intérêt européen

15 espèces animales d'intérêt européen.



La Petite Suisse Lorraine, une mosaïque de milieux naturels

Site Natura 2000 de la Vallée de l'Esch

Reconnaissance officielle : ENS

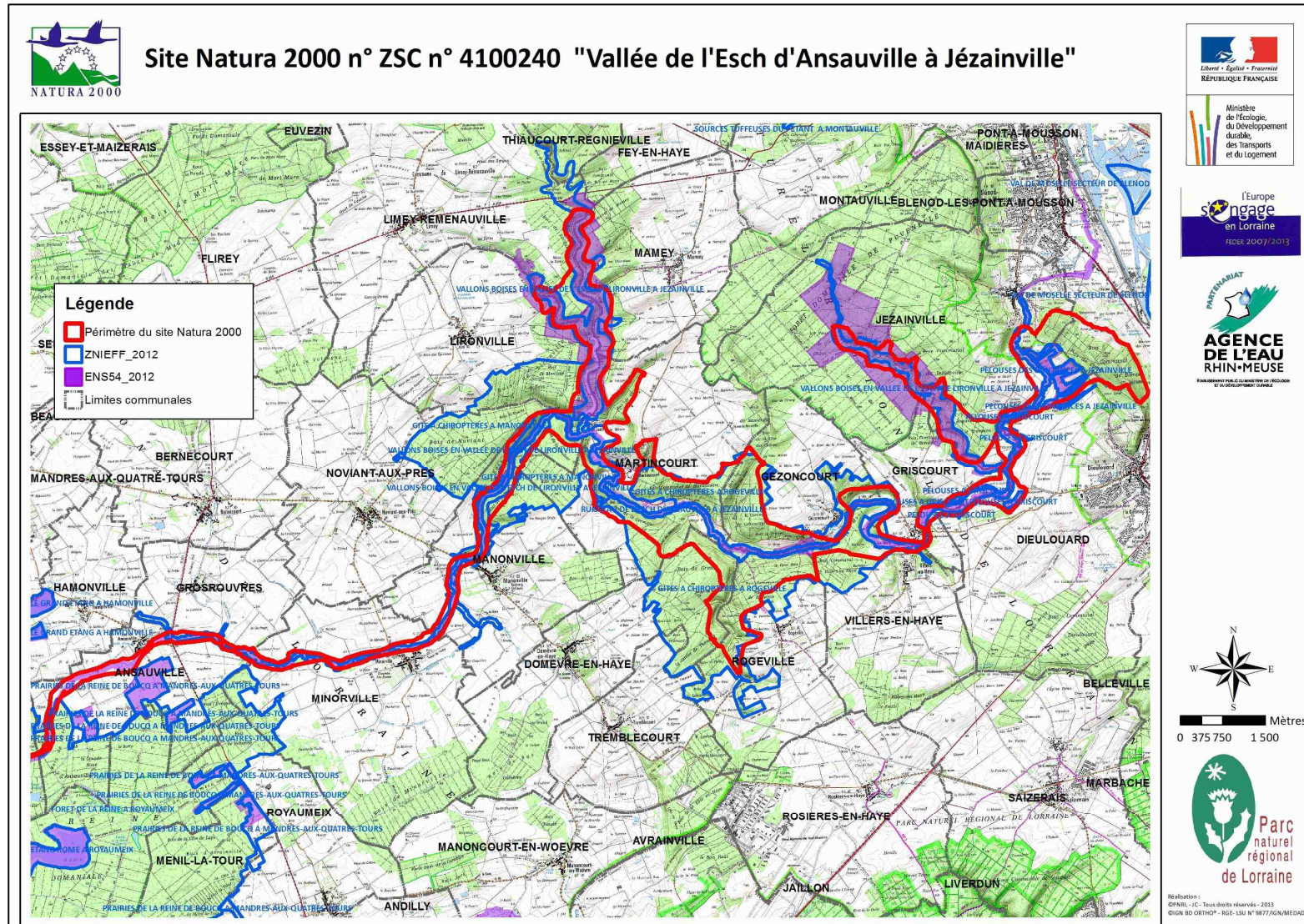

Site Natura 2000 de la Vallée de l'Esch

10 habitats d'intérêt européen

- Hêtraie-chênaie continentale à Aspérule et Mélique
- Erablaie sur éboulis ou de fond de vallons*
- Chênaie pédonculée hygrocines sur sols argilo-limoneux
- Forêt alluviale à saules, aulnes et frênes
- Formations à buis des pentes rocheuses

- Rivière avec végétation à Renoncule flottante

- Sources pétrifiantes avec formation de tufs

- Prairie maigre de fauche de basse altitude

- Pelouse calcaire sèche, riche en Orchidées*

- Grottes

Site Natura 2000 de la Vallée de l'Esch

15 espèces animales d'intérêt européen

- | | | |
|------|------------------------------------|----------------------------------|
| 1060 | Cuivré des marais | <i>Lycaena dispar</i> |
| 1065 | Damier de la succise | <i>Eurodryas aurinia</i> |
| 1044 | Agrion de mercure | <i>Coenagrion mercuriale</i> |
| 1032 | Unio crassus | <i>Unio crassus</i> |
| 1134 | Bouvière | <i>Rhodeus amarus</i> |
| 1163 | Chabot | <i>Cottus gobio</i> |
| 1096 | Lamproie de planer | <i>Lampetra palneri</i> |
| 1324 | Grand murin | <i>Myotis myotis</i> |
| 1321 | Vespertilion à oreilles échancrées | <i>Myotis emarginatus</i> |
| 1308 | Barbastelle | <i>Barbastella barbastellus</i> |
| 1304 | Grand Rhinolophe | <i>Rhinolophus ferrumequinum</i> |
| 1303 | Petit Rhinolophe | <i>Rhinolophus hipposiderus</i> |
| 1323 | Vespertillon de Bechstein | <i>Myotis bechsteini</i> |
| 1166 | Triton crêté | <i>Triturus cristatus</i> |
| 1193 | Sonneur à ventre jaune | <i>Bombina variegata</i> |

Site Natura 2000 de la Vallée de l'Esch

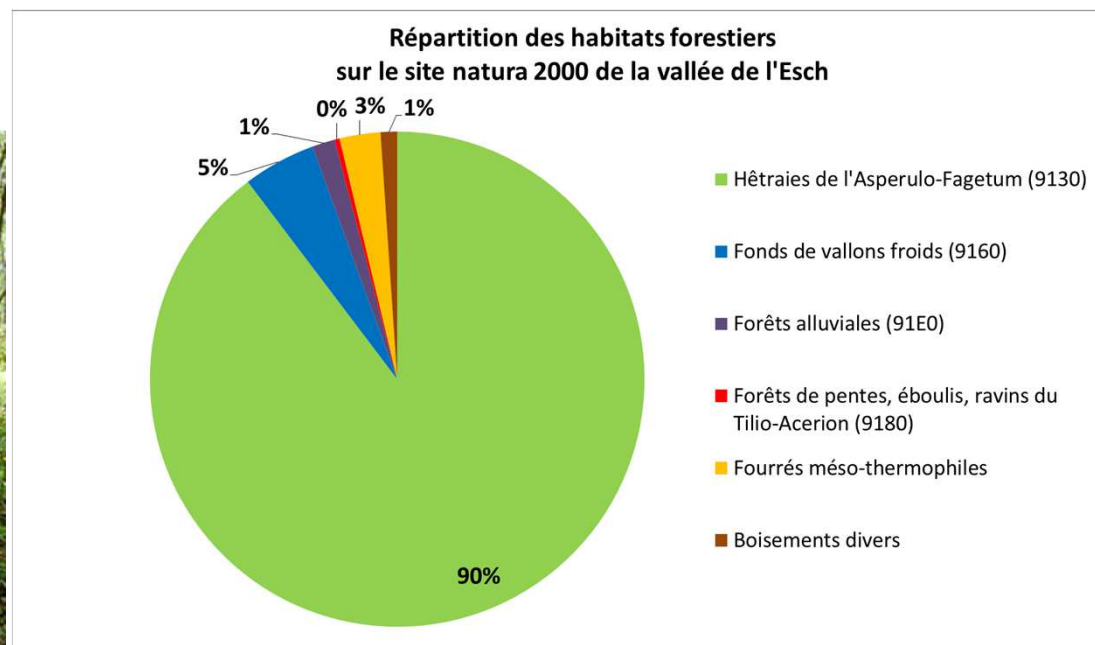

Etat de conservation des hêtraies

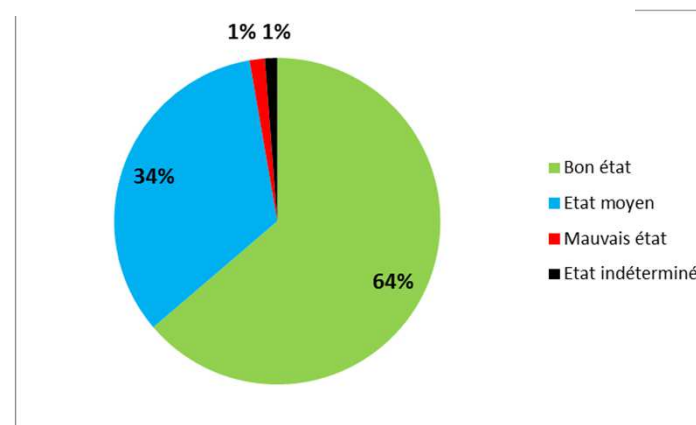

Les vallons froids

Chênaie pédonculée





Erablaie de versant ou de fond de vallon

Etat de conservation des vallons froids

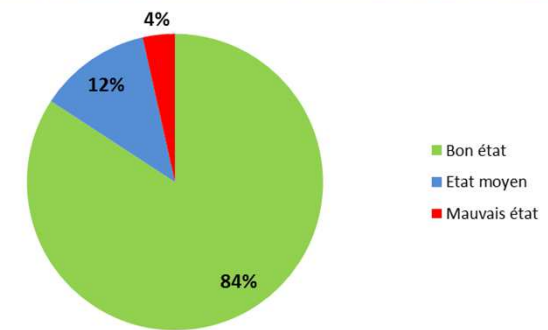

Les vallons froids





Forêts alluviales

**Rivière avec végétation
à Renoncules flottantes**



Site Natura 2000 de la Vallée de l'Esch

Les pelouses calcaires



Environ 30 ha
2% du site



Site Natura 2000 de la Vallée de l'Esch



Site Natura 2000 de la Vallée de l'Esch

Les pelouses calcaires



Site Natura 2000 de la vallée de l'Esch
Etat de conservation des pelouses calcaires

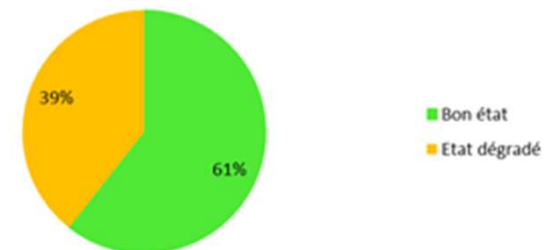

Site Natura 2000 de la Vallée de l'Esch

Les prairies



330 ha de prairies, 19 % du site

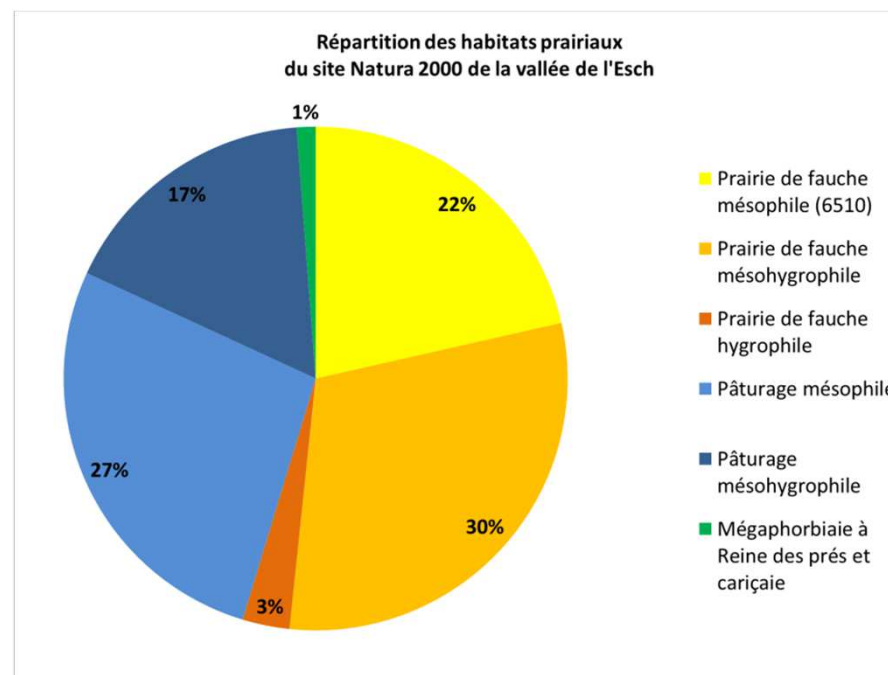

Site Natura 2000 de la Vallée de l'Esch

Les prairies



Etat de conservation des prairies mésophiles de fauche dans la vallée de l'Esch

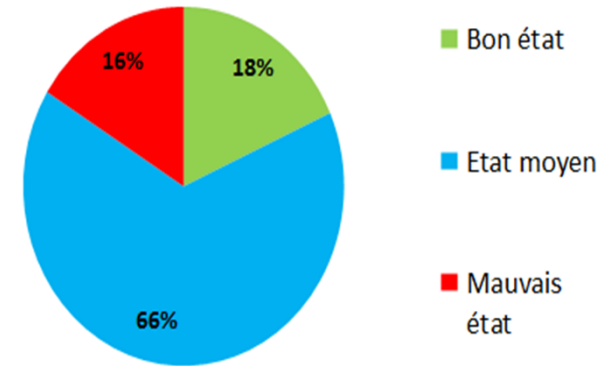

Site Natura 2000 de la Vallée de l'Esch

Espèces liées aux milieux aquatiques



Chabot



Agrion de mercure



Lamproie de planer



Triton crêté



Sonneur à ventre jaune



Mulette épaisse

Site Natura 2000 de la Vallée de l'Esch



Les chauves-souris





Site Natura 2000 de la Vallée de l'Esch



Site Natura 2000 de la Vallée de l'Esch

Les grands objectifs du Docob

30 mesures environ :

20 sur la gestion des milieux

10 sur l'animation du site et le suivi

Site Natura 2000 de la Vallée de l'Esch

❖ Maintenir une gestion forestière qui préserve la biodiversité



Préserver l'intégrité des habitats forestiers remarquables : vallons froids, forêts alluviales

Maintenir et développer le vieux bois en forêt



Site Natura 2000 de la Vallée de l'Esch

Soutenir et développer une agriculture qui préserve la biodiversité, la qualité de l'eau et la diversité des paysages



Site Natura 2000 de la Vallée de l'Esch

Préserver et valoriser les milieux naturels en déprise : pelouses calcaires, zones humides...



- Restaurer l'ensemble des pelouses calcaires enfrichées
- Maintenir dans un bon état de conservation les pelouses calcaires actuellement gérées



Site Natura 2000 de la Vallée de l'Esch



**Protéger
l'ensemble
des gîtes à
chauves-souris**

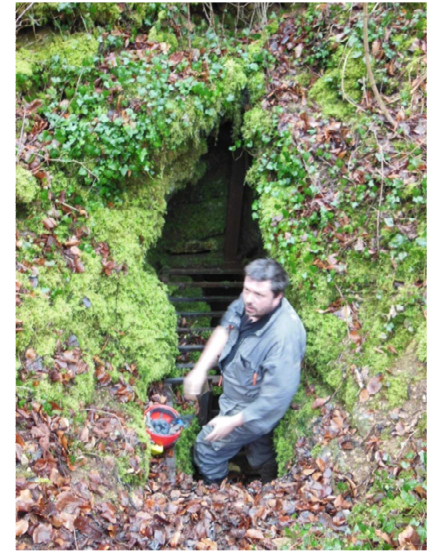



Restaurer les continuités écologiques



Restaurer et entretenir les berges et ripisylves



Préserver et entretenir les éléments fixes du paysages

**Protéger les corridors écologiques
la trame thermophile**



Les actions menées

Rédaction du Docob

Les Projets Agro-Environnemental 2009, 2011 et 2016

Actions de sensibilisation pour les habitants

Avis techniques et veille réglementaire

Les chantiers participatifs

Site Natura 2000 de la Vallée de l'Esch

Des PAE en 2009 (prairies remarquables) et en 2011 (site Natura 2000)

8 exploitations se sont engagées sur 60 ha environ (20% de la surface en prairies)

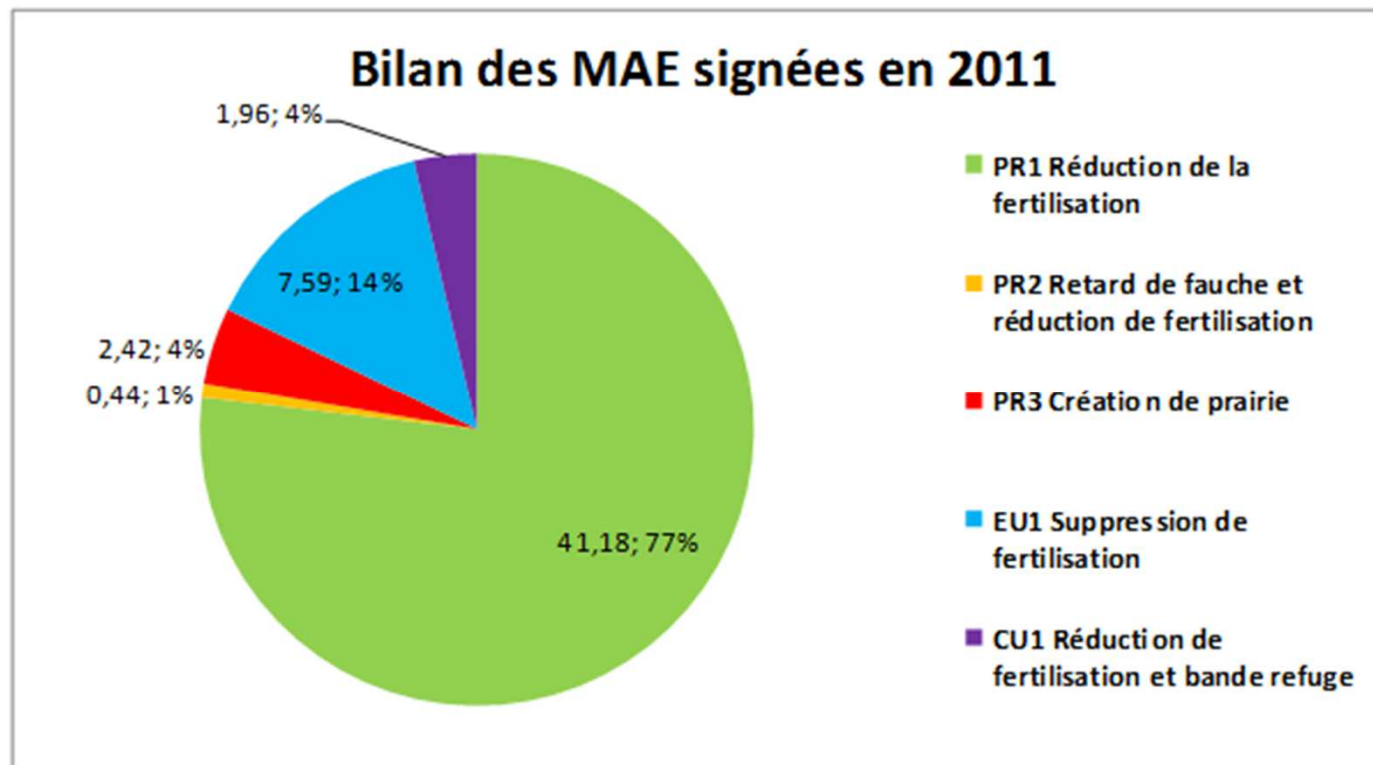

Site Natura 2000 de la Vallée de l'Esch

Elaboration du pré PAE 2016

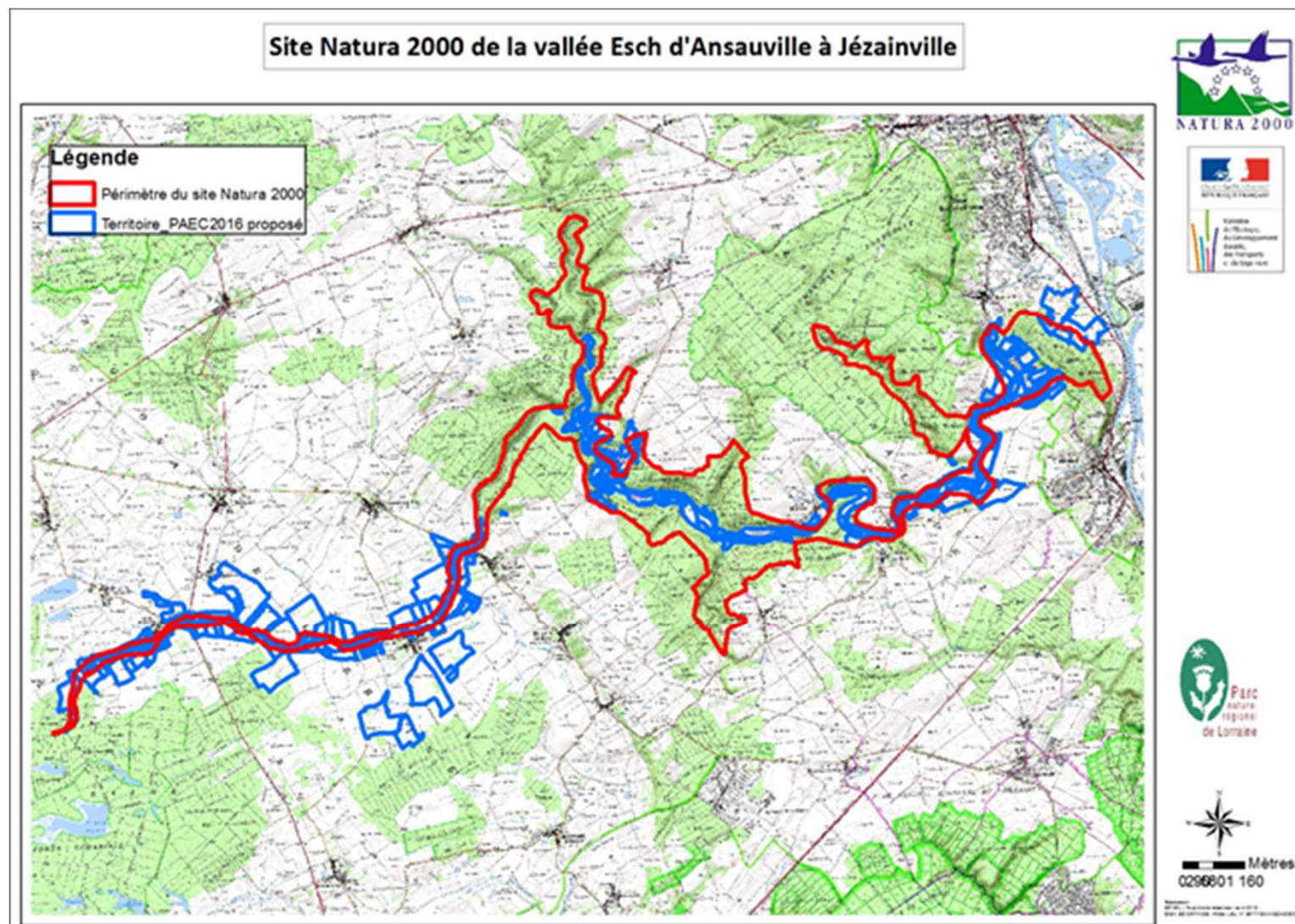

Un PAE au périmètre élargi pour plus de cohérence et d'efficacité

Site Natura 2000 de la Vallée de l'Esch

Gestion extensive des prairies

Objectif	€/ha ou /ml ou /unité
Préservation flore	66,01
Retard de fauche au 15/06	171,86
Retard de fauche au 30/06	223,00
Absence de fertilisation azotée	86,97
Retard de fauche au 15/06, absence de fertilisation azotée	258,83
Retard de fauche au 30/06, absence de fertilisation azotée	309,97

Site Natura 2000 de la Vallée de l'Esch

Remise en herbe

Libellé	€/ ha
Remise en herbe	92,01
Remise en herbe et absence de fertilisation azotée	178,98
Remise en herbe, absence de fertilisation azotée et retard de fauche au 15/06	350,84
Remise en herbe absence de fertilisation azotée et retard de fauche au 15/06 et mise en défens sur 10 % la parcelle	405,54

Restauration des pelouses

Mesure	€/ ha
Réouverture et absence de fertilisation azotée	297,46
Réouverture et gestion par le pâturage (chargement moyen annuel pendant 1an)	239,20

Site Natura 2000 de la Vallée de l'Esch

Entretien des haies

Libellé	€ / ml
Entretien 1 fois en 5ans	0,18
Entretien 2 fois en 5 ans	0,36

Entretien des ripisylves

Libellé	€ / ml
Entretien 1 fois en 5ans	0,85
Entretien 2 fois en 5 ans	1,01

Entretien des arbres isolés

Entretien 1 fois en 5ans	3,96
Entretien 2 fois en 5 ans	7,92

Entretien des mares

Libellé	€ /unité
Entretien 1 fois en 5ans	58,63
Entretien 3 fois en 5 ans	103,90

Site Natura 2000 de la Vallée de l'Esch

Limey-Remenauville

Une marche découverte



■ Une cinquantaine de participants.

La pluie du matin n'arrête pas le pèlerin ! L'adage s'est vérifié, puisqu'une cinquantaine de personnes ont pris le départ à 9 h pour la marche découverte proposée par l'association « Les Barons de Limey ». Quelques explications auparavant par Johan Claus, habitant du village et

chargé de mission au PNRL, sur la faune et la flore, et les voilà partis jusqu'à la source de St Jacques où les attendait la pause casse-croûte offerte par l'association. D'autres renseignements seront servis par Johann au fur et à mesure du trajet. Et le retour se fera par les mêmes chemins. Pour le repas

de midi ouvert à tous, d'autres personnes ont rejoint les marcheurs à la salle polyvalente. Moyennant une contribution de 15 €, le menu se composait de l'apéritif, crudités, grillades et frites, fromage et dessert, boissons comprises. Ambiance conviviale tout au long de la journée.

Vallon forestier des quatre vaux
à Limey

Pelouse calcaire des Pontances
à Jézainville

Site Natura 2000 de la Vallée de l'Esch

Mise en cohérence des politiques publiques en faveur de la biodiversité :

Politique des départements et notamment les ENS

Politique d'acquisition du CEN Lorraine,

Trame verte et bleue : déclinaison au niveau régional
(SRCE), déclinaison opérationnelle à l'échelle du Parc

Politiques sur l'eau (Loi sur l'eau, DCE, SDAGE...)

Politiques locales des commune et communauté de
communes

- Projets de préservation ou de valorisation :
contrat de rivière, restauration des coteaux calcaires, sources...
- Elaboration des documents d'urbanisme
- Etc



Site Natura 2000 de la Vallée de l'Esch

Avis techniques et veille réglementaire

L'évaluation des incidences Natura 2000 et les accompagnements techniques

- Station d'épuration d'Ansauville et Grosrouvres
- Usine de méthanisation de Tremblecourt
- Course moto du « Val de Lorraine classic »
- Randonnée pédestre la Scarponaise
- Projet touristique type camping à Manonville
- Augmentation des prélèvements du captage de St-Jean
- Mise aux normes des lignes GRT Gaz
- Restauration des ruisseaux de l'Heymonrupt et Grené (FDPPMA)
- Aménagement du moulin de Villevaux
- etc

Chantier de restauration de la pelouse calcaire de Dieulouard (nov2015)



Site Natura 2000 de la Vallée de l'Esch

Désignation d'un président de Copil

Site Natura 2000 de la Vallée de l'Esch

Désignation d'un président de Copil

Circulaire relative à la gestion contractuelle des sites Natura 2000 :

« Les représentants des collectivités territoriales désignent parmi eux le président du comité de pilotage »

« Le vote n'est pas obligatoire, bien qu'un vote à main levée soit recommandé »

« le président du comité de pilotage est désigné en son nom propre. Il n'agit pas au nom de sa structure et n'a donc pas nécessité d'obtenir au préalable une délibération de la collectivité qu'il représente »

« le choix du président doit obligatoirement s'accompagner de la désignation d'une structure animatrice »

Site Natura 2000 de la Vallée de l'Esch

Les projets à mener

Finaliser et valider le Docob : juillet 2016

Animer le Projet Agro-Environnemental (PAE) : janvier à juin 2016

**Faire connaître et sensibiliser les habitants à leur patrimoine naturel
(Rogéville, Dieulouard, Griscourt...)**

**Favoriser l'appropriation du site par les habitants avec les chantiers participatifs
(automne – hiver 2016) : scolaires, habitants, associations (AAPPMA...)**

Réaliser des diagnostics pour la signature de contrats Natura 2000 : fin d'année 2016

Site Natura 2000 de la Vallée de l'Esch

Répartition du temps de travail en 2014 et 2015

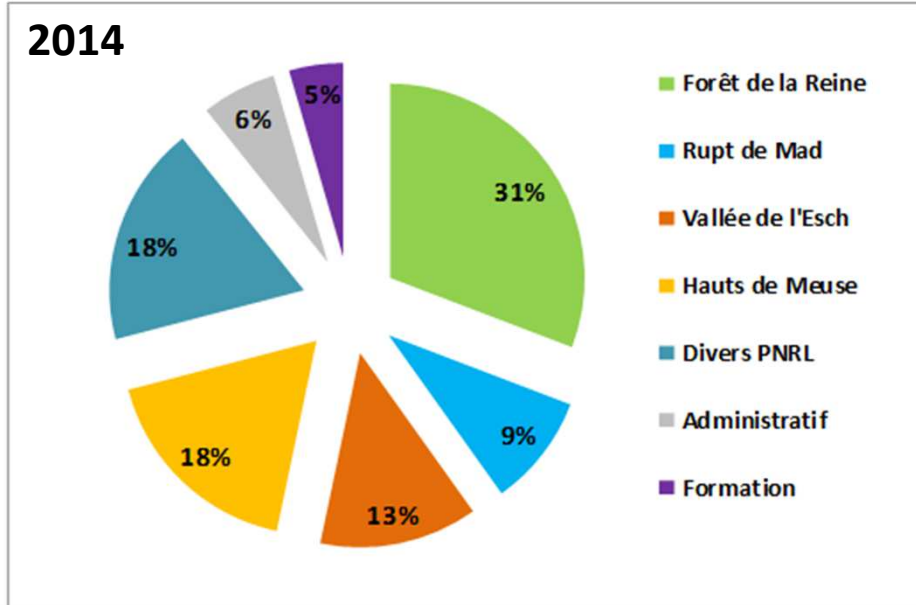

2016 : prévisionnel Esch = 40% ETP

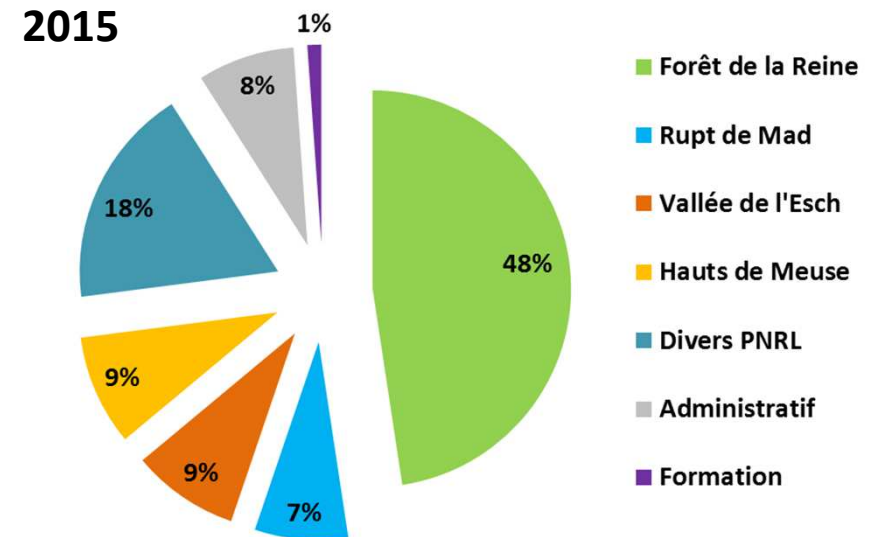



SITE NATURA 2000

« Vallée de l'Esch, d'Ansaerville à Jézainville »



Quand l'Homme s'engage pour la biodiversité

Comité de pilotage du 18 décembre 2015

